

MOD. AN (CEU)

LIRE
800

civ. 28A

MINISTERO DELLE FINANZE
DIPARTIMENTO DEL TERRITORIO



CATASTO EDILIZIO URBANO (RDL 13-4-1939, n. 652)

Planimetria di u.i.u. in Comune di ROMA via PAOLO ORSI

SCALE
F. 1/100

Prop. n. 6153/1999
S. 50000

PIANO TERRA
H = 2,95
INT. "1"

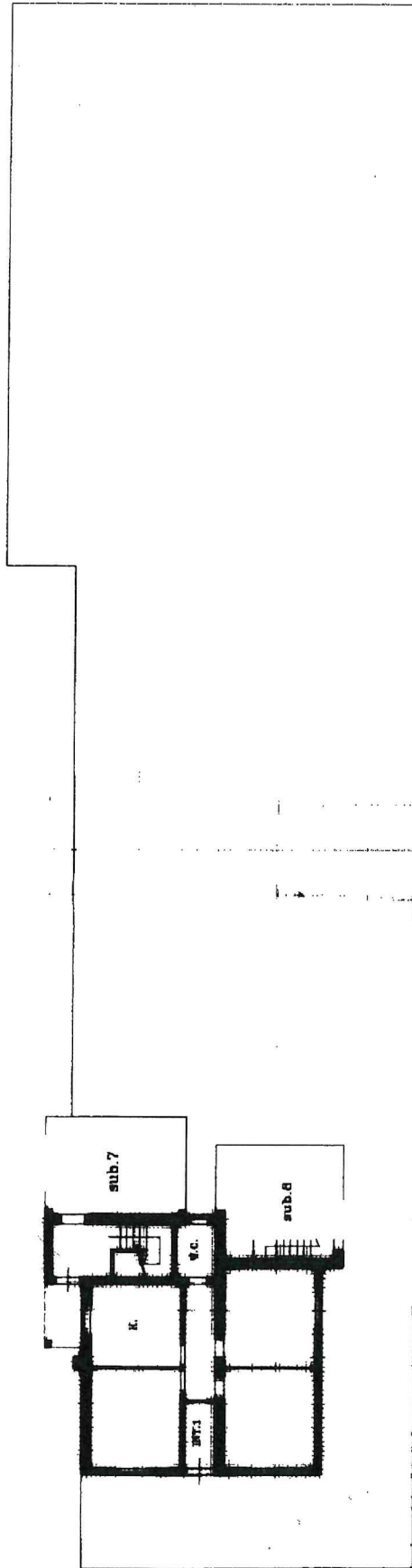

ORIENTAMENTO



SCALA DI F. 1/200

RESERVATO ALL'UFFICIO

14 GEN. 1999

Compilata dal CIOM
in collaborazione con PAOLO ORSI
Liquori di PAOLO ORSI
F. 169 - Situazione al foglio 1005 - Particella 169
n. 167 sub. 3

Ultima planimetria in atti

MODULARIO
F. rig. rend. 487



MINISTERO DELLE FINANZE
DIPARTIMENTO DEL TERRITORIO
CATASTO EDILIZIO URBANO (RDL 13-4-1939, n. 652)

MOD. 80 (C)

LIRE
200

Planimetria di u.i.u. in Comune di ROMA via PAOLO ORSI civ. 284

161578 98
50000

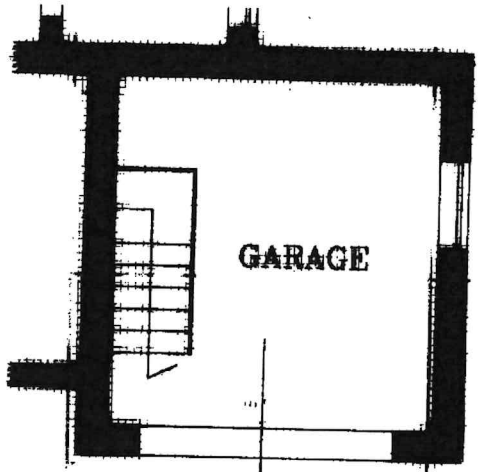

GARAGE

GARAGE

PIANO TERRA

H = 2.95

14 GEN. 1999

0202

CONFERMATO



SCALA 1/100

input 01
Catasto del Fabbricato - Situazione al 11/04/2024 - Comune di ROMA(H501) - < Foglio 1005 - Particella 169 - Subalterno 8 >
VIA PAOLO ORSI n. 28A Pian

Dichiarazione di N.C.
Denuncia di variazione

Completata dal GEOM. PANITERA ALESSANDRO
(Titolo, cognome e nome)

RISERVATO ALL'UFFICIO

Data presentazione 11/04/2024 scritto ed edito ROMA led. n. SGGRSR81D13H892Y

Totale schede 1005 n. 169 sub. 8 della provincia di ROMA data 14/1/1999 Firma [Signature]

MODULARIO
F. rig. rend. 487



MINISTERO DELLE FINANZE
DIPARTIMENTO DEL TERRITORIO

CATASTO EDILIZIO URBANO (RDL 13-4-1939, n. 652)

MOD. BN (1)

LIRE
200

Planimetria di u.i.u. in Comune di ROMA via PAOLO ORSI civ. 28A

161530 99
53000
IMPOSTO I.

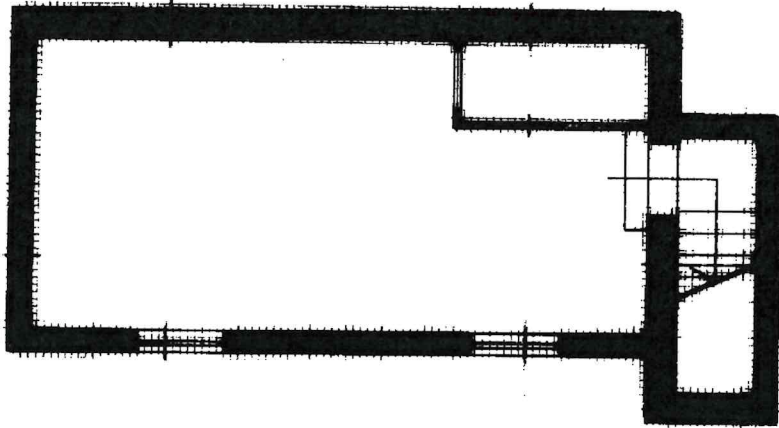

CANTINA

PIANO SEMINTERRATO

H = 2.40

14 GEN 1999 0202



SCALA DI ...

mapa 01
Catasto del Fabbricato Situato al 11/04/2024 - Comune di ROMA(H501) - < Foglio 1005 - Particella 169 - Subalterno 12 >
VIA PAOLO ORSI n. 28A Pianc

Dichiarazione di N.C.
Denuncia di variazione

Compilata dal G. SOM.
(Titolo, cognome e nome)
PANITERI NESTOR

RISERVATO ALL'UFFICIO

Ultima planimetria in atti

Data presentazione: 14/01/1999 - Data: 11/04/2024 - n. T108850 - Richiedente: SGGRSR81D13H892Y
Totale schede: 1 - Foglio di acquisizione: A4(210x297) n. 169 sub. 12

iscritto all'albo de i GEOMETRI
ROMA provincia di ROMA n. 4771
data Firma [Signature]

Roma - Istituto Poligrafico e Zecca dello Stato - P.V.

MODULARIO
F. rig. rend. 487



MINISTERO DELLE FINANZE
DIPARTIMENTO DEL TERRITORIO
CATASTO EDILIZIO URBANO (RDL 13-4-1939, n. 652)

MOD. BN ((
LIRE
200
civ. **28 A**

Planimetria di u.i.u. in Comune di ROMA via PAOLO OLGI

152725 98
50000

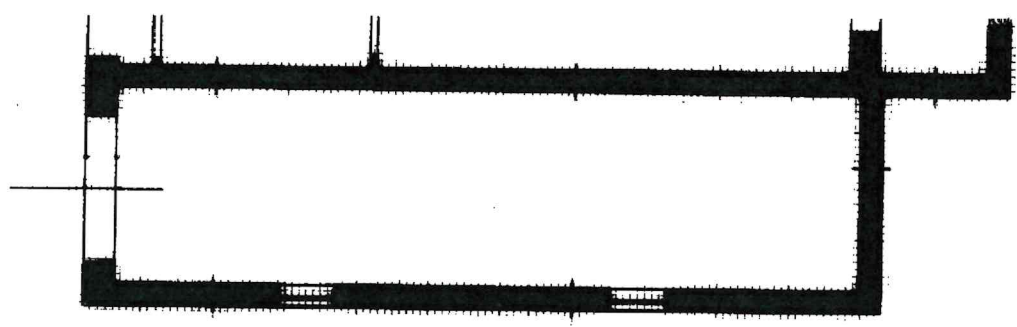

GARAGE
PIANO TERRA
H = 3.20

14 GEN 1999 0202

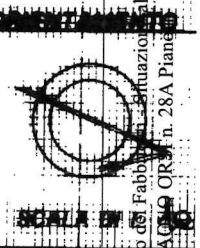

Dichiarazione di N.C.
Denuncia di variazione

Compilata dal GEOM. PANITTONI ALESSANDRO

RISERVATO ALL'UFFICIO

Ultima planimetria in atti
Identificativi catastali
F. 165
n. 6 sub. 6

Isritto all'albo dei GEOMETRI
ROMA provincia di ROMA (210x297) 4771

data Firma Paniti

num 01
Catasto del Fabbro - Situazione al 11/04/2024 - Comune di ROMA(H501) - < Foglio 1005 - Particella 169 - Subaltemo 6 >
VIA PAOLO OLGI n. 28A Piano