

Agenzia delle Entrate
CATASTO FABBRICATI
Ufficio Provinciale di
Roma

Dichiarazione protocollo n. RM0584887 del 27/11/2023

Comune di Roma

Via Nomentana Nuova

civ. 117

Identificativi Catastali:

Sezione:

Foglio: 564

Particella: 770

Subalterno: 551

Compilata da:
Nesci Fabrizio

Iscritto all'albo:
Architetti

Prov. Roma

N. 12732

Planimetria

Scheda n. 1

Scala 1:100

ABITAZIONE
H.2,80
PIANO QUARTO
INT.13
SCALA C

Via Valsolda

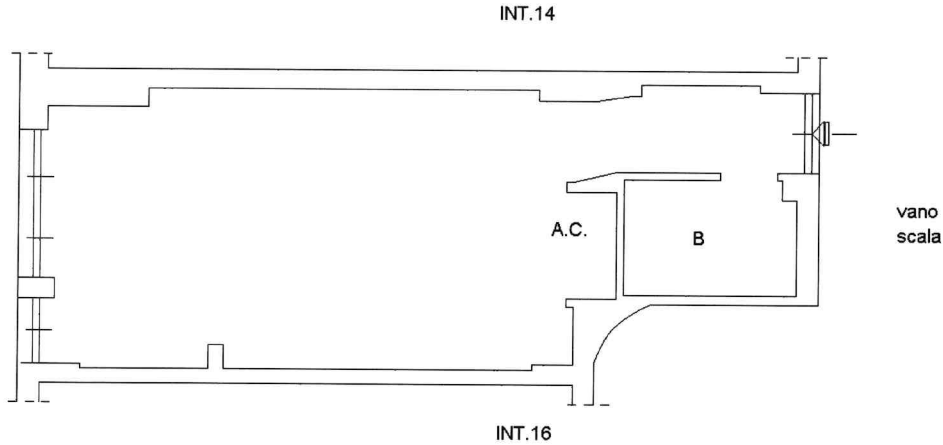

Ultima planimetria in atti

Data: 27/03/2024 - n. T117300 - Richiedente: SGGRSR81D13H892Y

Totale schede: 1 - Formato di acquisizione: A4(210x297) - Formato stampa richiesto: A4(210x297)

**Agenzia delle Entrate
CATASTO FABBRICATI
Ufficio Provinciale di
Roma**

Dichiarazione protocollo n. RM0584887 del 27/11/2023

Comune di Roma

Via Nomentana Nuova

civ. 117

Identificativi Catastali:

Sezione:

Foglio: 564

Particella: 770

Subalterno: 552

Compilata da:

Nesci Fabrizio

Iscritto all'albo:

Architetti

Prov. Roma

N. 12732

Planimetria

Scheda n. 1

Scala 1:100

CANTINA
Secondo Sottostrada
Scala C
INT.14C
H.3,00

Corridoio d'accesso

