

**Agenzia del Territorio  
CATASTO FABBRICATI  
Ufficio Provinciale di  
Roma**

Dichiarazione protocollo n. RM0552549 del 21/07/2005

Planimetria di u.i.u. in Comune di Roma

Via Ignazio Scimonelli

civ.

Identificativi Catastali:

Sezione:

Foglio: 1000

Particella: 1124

Subalterno: 78

Compilata da:

Cinti Maria Luisa

Iscritto all'albo:

Geometri

Prov. Roma

N. 8657

Scheda n. 1

Scala 1:200

**Palazzina "C"  
Piano Secondo  
Abitazione Int. 9  
H = 2.70**

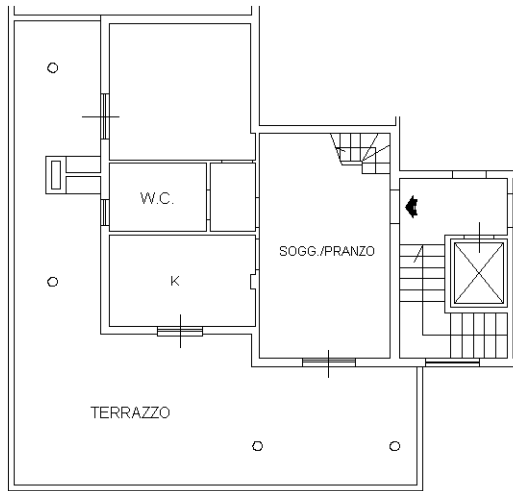

**Piano Terzo  
Soffitta Int. 9  
Hm = 2.10**

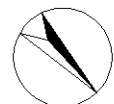
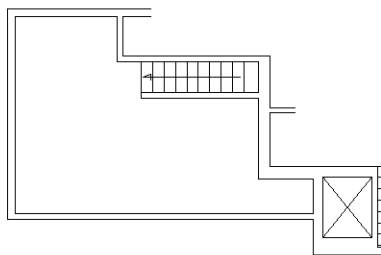

Ultima planimetria in atti