

MODULARIO
F. - Car. S. T. - 315



MINISTERO DELLE FINANZE

Mod. B (Nuovo Catasto Edilizio Urbano)

DIREZIONE GENERALE DEL CATASTO E DEI SERVIZI TECNICI ERARIALI

Lire
15

NUOVO CATASTO EDILIZIO URBANO

(R. DECRETO-LEGGE 13 APRILE 1939, N. 652)

Planimetria dell'immobile situato nel Comune di MARINO LAZIALE via PARCO DEGLI EROI 25
Ditta TRAMONTOZZI LELIO n. Marino 16-1-1922 e ONORATI GIULIA n. MARINO 27-8-1922
Allegata alla dichiarazione presentata all'Ufficio Tecnico Erariale di ROMA

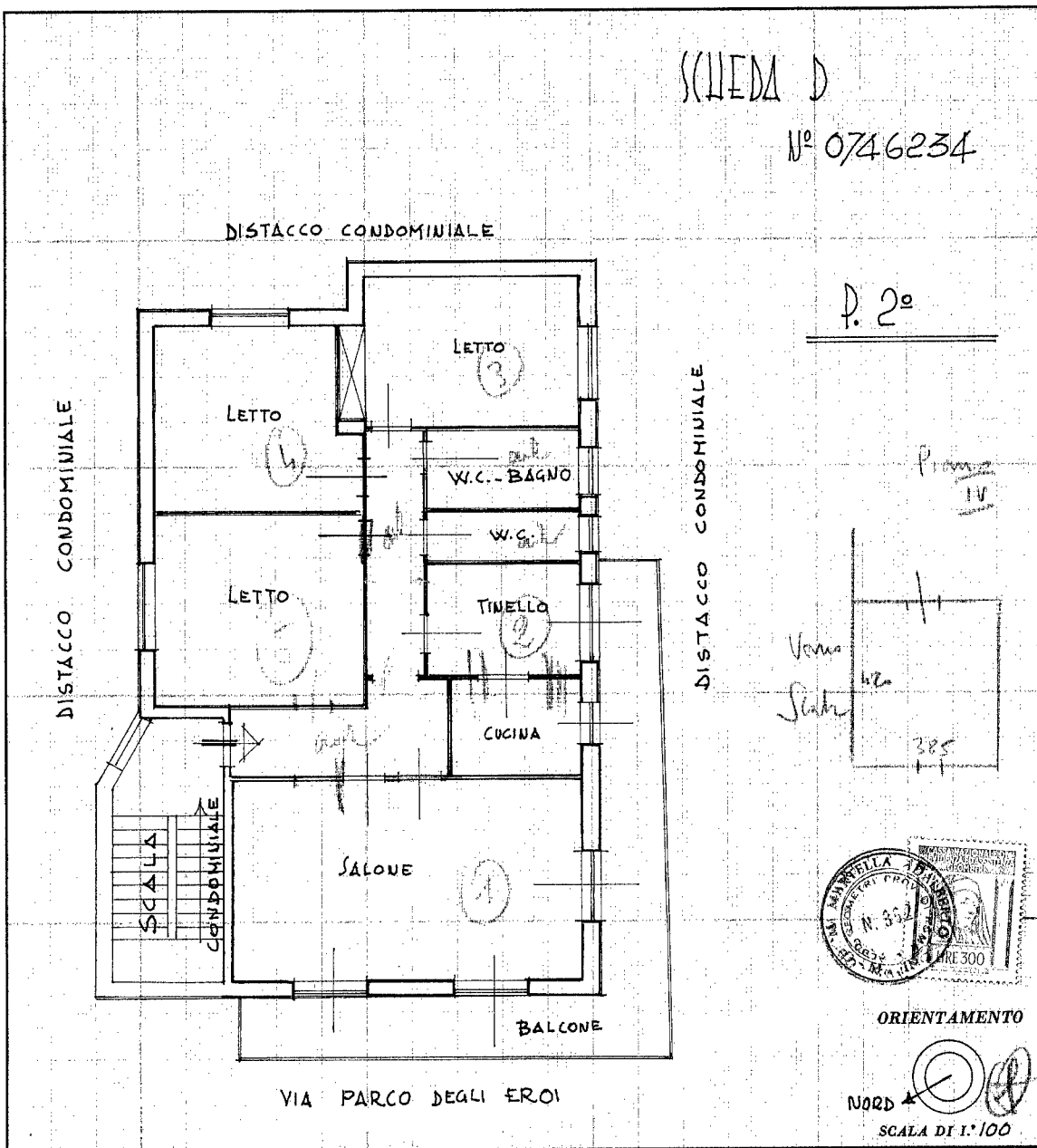

SPAZIO RISERVATO PER LE ANNOTAZIONI D'UFFICIO

DATA PROT. N°	4438
------------------	------

Compilata dal Geometra
(Tipo, nome e cognome del tecnico)
MARTELLA ADALBERTO
Iscritto all'Albo dei Geometri
della Provincia di ROMA
DATA 26-6-1973
Firma: Geometra Martella

Ultima planimetria in atti

10 metri

Catasto dei Fabbricati - Situazione al 05/02/2024 - Comune di MARINO(E958) - < Foglio 23 - Particella 501 - Subalterno 6 >
(P.2-4) n. 25 Interno 2; VIA PARCO DEGLI EROI n. 25 Interno 2 Piano 2