

**Agenzia delle Entrate
CATASTO FABBRICATI
Ufficio Provinciale di
Roma**

Dichiarazione protocollo n. RM0113628 del 31/03/2022

Comune di Roma

Via Del Fontanile Anagnino (morena)

civ. 29D

Identificativi Catastali:

Sezione:

Foglio: 1012

Particella: 1016

Subalterno: 501

Compilata da:

Patrizi Claudio

Iscritto all'albo:

Geometri

Prov. Roma

N. 10273

Planimetria

Scheda n. 1

Scala 1:200

**ABITAZIONE
PIANO T - 1 - 2 - S1**

foglio 1012 p.lla 1016 sub 501
foglio 1012 p.lla 1525

PARTICELLA 51

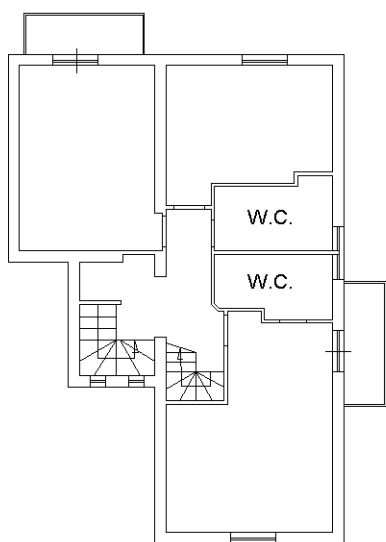

**PIANO PRIMO
H = 2,90**

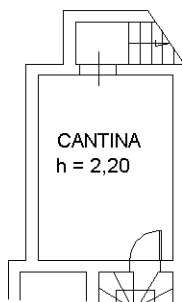

PIANO S1

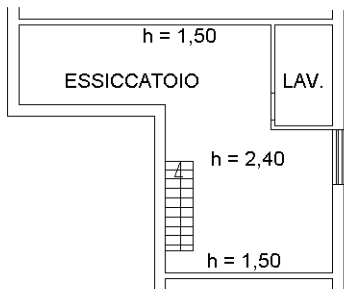

PIANO SECONDO

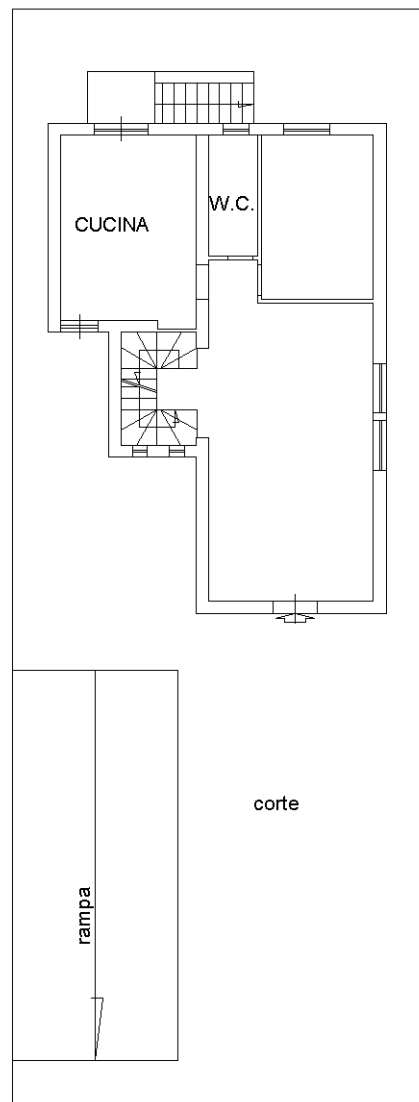

**PIANO TERRA
H = 2,95**

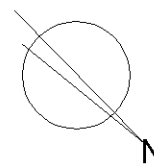

PARTICELLA 329

Catasto dei Fabbricati - Situazione al 18/10/2022 - Comune di ROMA(H501) - < Foglio 1012 - Particella 1525 - Subalterno > - Uiu graffiata
VIA DEL FONTANILE ANAGNINO n. 29D Piano T-1 - 2-S1

Ultima planimetria in atti