

**Agenzia delle Entrate
CATASTO FABBRICATI
Ufficio Provinciale di
Roma**

Dichiarazione protocollo n. RM0401187del 03/08/2023

Comune di Roma

Via Paolo Orsi

civ. 21-23

Identificativi Catastali:

Sezione:

Foglio:

Particella:

Subalterno:

Compilata da:
Eusepi Riccardo

Iscritto all'albo:
Geometri

Prov. Roma

N. 9425

Planimetria

Scheda n. 1

Scala 1:100

ABITAZIONE - Piano Primo - Interno 3

H =3,00m

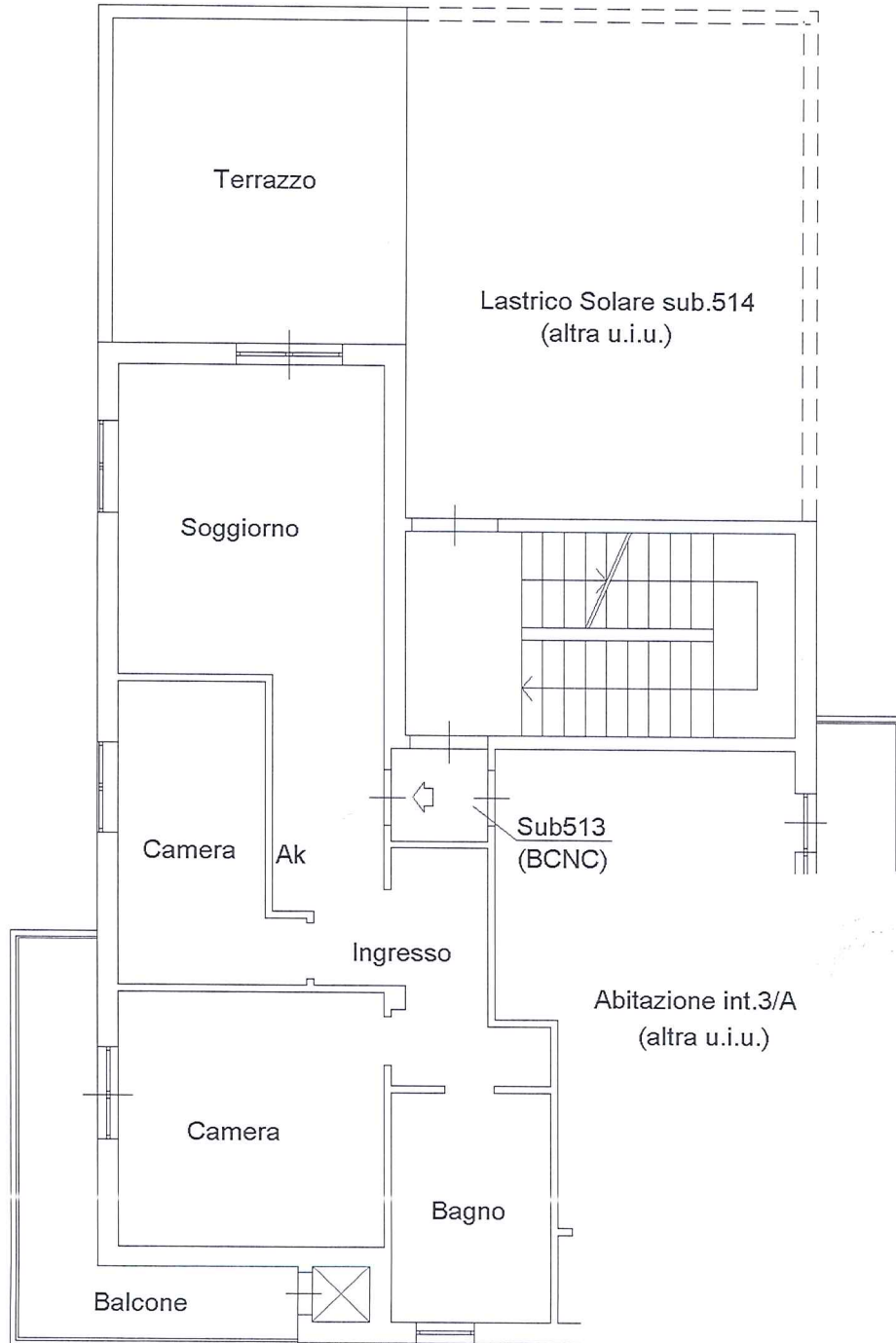

Lato VIA PAOLO ORSI

Orientamento



Catasto dei Fabbricati - Situazione al 07/08/2023 - Comune di ROMA (H501) - <
VIA PAOLO ORSI

10 metri

Ultima planimetria in atti

Data: 07/08/2023 - n. T167728 - Richiedente

Totale schede: 1 - Formato di acquisizione: A4(210x297) - Formato stampa richiesto: A4(210x297)